

苏(2022) 淮阴区 不动产权第 0004139 号

附 记

权利人	孙冬平 朱彩梅 孙德永
共有情况	按份共有
坐 落	向阳人家39号楼102室
不动产单元号	320804 100105 GB00220 F00420002
权利类型	国有建设用地使用权/房屋所有权
权利性质	划拨
用 途	住宅用地/住宅
面 积	共有宗地面积133472.30m ² /房屋建筑面积100.95m ²
使用期限	
权利其他状况	

按份共有：孙冬平：50.% 孙德永：1.% 朱彩梅：49.%
淮(不)字第100446号



附图页

房屋分户图

单位:m.m²

宗地代码	320804100105GB00220	结构	砌体	专有建筑面积	90.33
编号	320804 100105 GB00220 F00420002	总层数	6	分摊建筑面积	10.62
户号	102	所在层次	1	建筑面积	100.95
坐落	向阳人家39号楼102室				

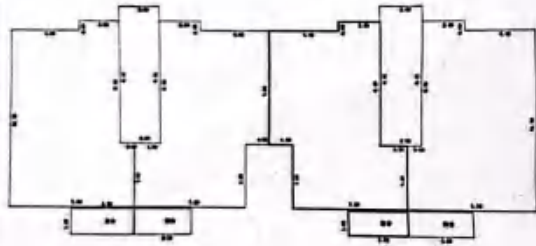

宗地图

单位:m.m²

宗地代码: 320804100105GB00220 土地权利人: 淮安市淮阴区城市资产经营有限公司
所在宗地编号: 21.80-05.25 宗地面积: 133472.30

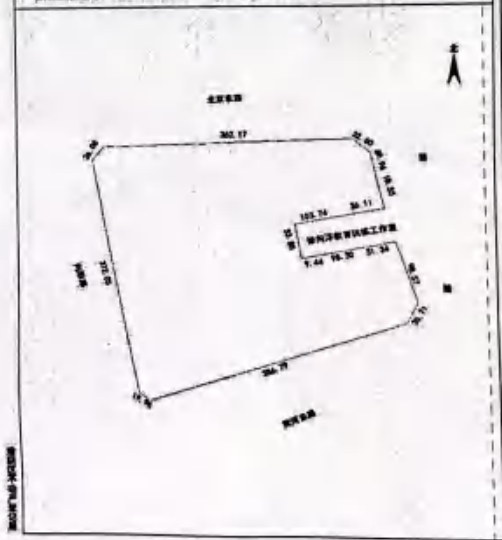

1:3700

证 明

孙冬平、孙彩梅、孙德永你户位于 向阳人家 39 号楼 102 室 不动产，建筑面积为 100.95 平方米，土地分摊面积为 16.83 平方米。

特此证明！

2023

